08:47 96 %

Noticias : Ayunta...
mientoliceyalmedio.gob.do

República **Dominicana**

AYUNTAMIENTO MUNICIPAL
Licey al Medio

Ingresa tu búsqueda

Menú

Noticias

Está aquí: *Inicio* / ***Noticias***

Re-Forestación en la rivera del Río Licey

1 septiembre, 2021

Nuestra Unidad del Departamento de Medio Ambiente de la Alcaldía realizó…

PROCESO DE RECLUTAMIENTO.

1 septiembre, 2021

*Técnico Superior en la Producción Avícola *Requisitos en la publicación LICEY AL MEDIO*

Septiembre Mes de la Biblia.

1 septiembre, 2021

YOSMAN CARABALLO

1 septiembre, 2021

YOSMAN CARABALLO Presidente y Fundador de @redjuvenil.licey @yosmanctv

1era. Asamblea Comunitaria del

1 septiembre, 2021

1era Asamblea Comunitaria del Presupuesto Participativo 2022. Con el objetivo de priorizar las…

Seguimos Cumpliendo con la Aplicación de la

1 septiembre, 2021

Parte de nuestro equipo del Ayuntamiento hace entrega del Cheque al Ingeniero Miguel Ari…

CONVOCATORIA ZONA: LICEY CENTRO.

2 septiembre, 2021

Septiembre Mes de la Biblia.

1 septiembre, 2021

YOSMAN CARABALLO

1 septiembre, 2021

YOSMAN CARABALLO Presidente y Fundador de @redjuvenil.licey @yosmanctv

1era. Asamblea Comunitaria del

1 septiembre, 2021

1era Asamblea Comunitaria del Presupuesto Participativo 2022. Con el objetivo de priorizar las…

Seguimos Cumpliendo con la Aplicación de la

1 septiembre, 2021

República **Dominicana**

AYUNTAMIENTO MUNICIPAL
Licey al Medio

Ingresa tu búsqueda

Menú

Noticias

Está aquí: *Inicio* / ***Noticias***

El Cuerpo de Bomberos de nuestro municipio

6 septiembre, 2021

El Cuerpo de Bomberos de nuestro municipio atendiendo el llamado del Sistema de…

El Teniente Coronel Frankelys Santiago,

6 septiembre, 2021

El Teniente Coronel Frankelys Santiago, intendente del Cuerpo de Bomberos de Licey, particip

Ayuntamiento de Licey sigue con la Ejecución

10 septiembre, 2021

Ayuntamiento de Licey sigue con la Ejecución Sistemático del Presupuesto Participativo…

Trabajando por un Buen Legado.

8 septiembre, 2021

Estamos Trabajando por un Buen Legado para nuestra futura generación pueda disfrutar del…

Equipo Técnico del Ayuntamiento en reunión

8 septiembre, 2021

Parte del Equipo Técnico del Ayuntamiento en reunión evaluadora de los diferentes…

KILSON DÍAZ

8 septiembre, 2021

KILSON DÍAZ Político #OrglloLiceyano

Construcción Cancha Deportiva Barrio Lindo, El

8 septiembre, 2021

nuestro municipio

6 septiembre, 2021

El Cuerpo de Bomberos de nuestro municipio atendiendo el llamado del Sistema de…

El Teniente Coronel Frankelys Santiago,

6 septiembre, 2021

El Teniente Coronel Frankelys Santiago, intendente del Cuerpo de Bomberos de Licey, particip…

CONVOCATORIA ZONA: KM.11 Y LIMONAL ARRIBA.

2 septiembre, 2021

CONVOCATORIA ZONA: KM.11 Y LIMONAL ARRIBA NOTAS: 1: Deben llevar sus propuestas escritas e…

Calendario del Presupuesto Participativo 2022

ZONA	INTEGRANTES	FECHA, LUGAR Y HORA
Licey Centro	Alexis Morel Andrés Alba José Durán Josefina Guzmán	01 de Septiembre 2021 Ayuntamiento de Licey Miércoles a las 5:00 PM
KM.11 y Limonal Arriba	Martín Arias Brasil Acevedo Albagracia Rosario Josefina Guzmán	02 de Septiembre 2021 Ayuntamiento de Licey Jueves a las 6:00 PM
Licey Abajo (La Chiva)	Gerardo Tavares Jesús Taveras Rolando Minaya Arabelis Santos Marcos Vázquez Miguelo Rojas	03 de Septiembre 2021 Ayuntamiento de Licey Viernes a las 6:00 PM
Licey Arriba	Valentín Jiménez Chantilla Cabal Lourdes Perdomo José Luis Rodríguez	04 de Septiembre 2021 Ayuntamiento de Licey Sábado a las 5:00 PM

CONVOCATORIA

2 septiembre, 2021

Ayuntamiento de Licey al Medio les invita participar en las Jornadas de Asambleas…

¡Trabajar por nuestro municipio es nuestra

2 septiembre, 2021

¡Trabajar por nuestro municipio es nuestra pasión! Continuamos

¡Siempre Vamos a estar cerca de nuestra gente!

18 septiembre, 2021

Culminamos con la Construcción de Badén en la Calle Padre Fortín (Entrada del Hospital)…

Curso – Taller sobre el Maquillaje realizado por la

18 septiembre, 2021

La Oficina del Departamento de la Mujer de nuestro Ayuntamiento de Licey al Medi…

¡Hechos, No Palabras!

18 septiembre, 2021

¡Hechos, No Palabras! Estamos Cumpliendo con lo prometido, nos encontramos Trabajando e…

Seguimos trabajando en la Construcción de la Cancha

17 septiembre, 2021

Seguimos trabajando en la Construcción de la Cancha Deportiva Barrio Lindo, El…

Iniciamos la Construcción de Badén en la Calle Juan

16 septiembre, 2021

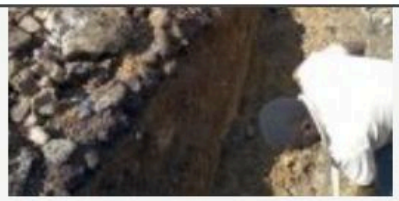

Hoy en la mañana nuestros trabajadores Iniciaron su jornada laboral con el Arreglo de la…

Construcción y Terminación del Club

20 septiembre, 2021

Continuamos Realizando los Trabajos de la Construcción y Terminación del Club Aurora…

INICIO AÑO ESCOLAR 2021-2022

20 septiembre, 2021

INICIO AÑO ESCOLAR 2021-2022 El año escolar 2021-2022 será presencial comenzará Hoy 20 d…

Reconocimiento a Cuerpo de Bomberos por los

19 septiembre, 2021

El Cementerio Fuente de Luz en su Gran Actividad Anual "Una Gran Vida" reconoce a todo…

Entrega Mesa de Dominó a municipes.

19 septiembre, 2021

Entrega Mesa de Dominó a municipes. Ayuda aportada por el Ayuntamiento de Licey y el…

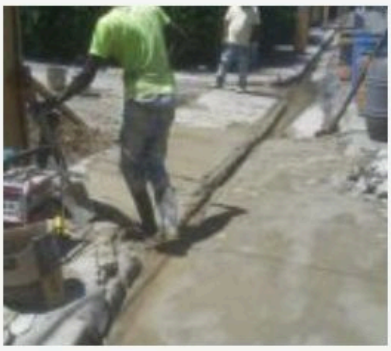

¡Siempre Cumpliendo con lo prometido!

16 septiembre, 2021

¡Siempre Cumpliendo con lo prometido! Iniciamos la Construcción de Badén en la…

Visita de la Oficina Municipal de Planificación

15 septiembre, 2021

En el día de Hoy en el Despacho del Alcalde fue realizada la Primera Reunión del Plan de…

FELIZ CUMPLEAÑOS

15 septiembre, 2021

Queremos felicitar al Regidor por el PLD, Miguel Rojas (Miguelo), quien se encuentra de…

FELIZ CUMPLEAÑOS

15 septiembre, 2021

Queremos felicitar al Tesorero Municipal, Alexis Morel, quien se encuentra de cumpleaños en e…

Hoy nuestro Ayuntamiento de Licey

11 septiembre, 2021

“Servir es nuestro Deber»

23 septiembre, 2021

“Servir es nuestro Deber”. Seguimos Trabajando en los Arreglos de la Carretera Princip…

Reunión de Delegados elegidos en la Asamblea

22 septiembre, 2021

En la Noche de hoy Miércoles se celebró en la Sala de Sesiones del Ayuntamiento la Reunión d…

Acto de Apertura del Nuevo Año Escolar 2021-

22 septiembre, 2021

Nuestro Alcalde Miguel Paulino (Papi), El Director del Distrito Educativo 08-08, Prof. Federico…

Día Internacional de la Paz

21 septiembre, 2021

21 De Septiembre Día Internacional de la Paz

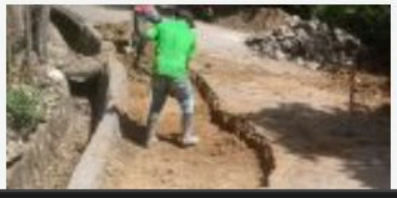

Iniciamos con los Programas de Bacheo en

20 septiembre, 2021

"Patrona de la República Dominicana", Nuestra Señora d…

Play de la Comunidad La Chiva.

23 septiembre, 2021

Iniciamos la Construcción del Techado de la Cabina de Transmisión del (FUNDILAM)…

CASA CLUB AURORA SILVA

23 septiembre, 2021

Seguimos Trabajando en la Construcción y Remodelación del Club Aurora Silva. ¡Cumplir, es…

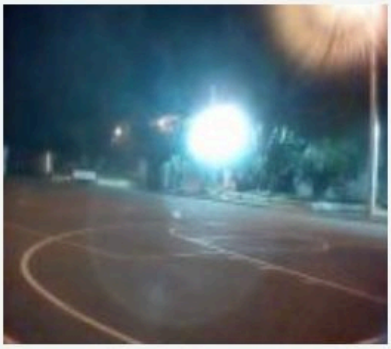

Parque – Cancha Municipal.

23 septiembre, 2021

Estamos Trabajando en el Plan de Iluminación en nuestro Parque – Cancha Municipal. ¡L…

Calle Juan Antonio Alix.

23 septiembre, 2021

Aquí el Antes y Después del Programa de Bacheo en la Comunidad Calle Juan Antonio…

Curso – Taller sobre el Maquillaje.

25 septiembre, 2021

El Ayuntamiento Continúa Ayudando a los jóvenes y mujeres emprendedores de…

Celebramos el Primer Torneo U18 de Voleibol.

25 septiembre, 2021

Celebramos el Primer Torneo U18 de Voleibol. Dicho Torneo fue Dedicado al Alcalde Municipal,…

Construcción de los Encaches Afectados por

24 septiembre, 2021

Estamos Avanzando en los Trabajos en la Construcción de los Encaches Afectados por las…

INVITACIÓN PRIMER TORNEO U18 VOLEIBOL.

24 septiembre, 2021

Dedicado a nuestro Alcalde Municipal, Miguel Paulino (Papi) Organizado por la Asociación d…

« Anterior | 1 | 2 | 3 | 4

Sorpresa de nuestros Empleados al Alcalde

28 septiembre, 2021

Sorpresa de nuestros Empleados al Alcalde Municipal, Miguel Paulino (Papi) compartiendo e…

¡¡LES AGRADECEMOS!!

28 septiembre, 2021

¡¡LES AGRADECEMOS!! #LiceyAvanza

Convocatoria.

28 septiembre, 2021

Convocatoria El Ayuntamiento Municipal Invitan a todos los Munícipes a Asamblea de Cabil…

SESIÓN ORDINARIA 28/09/2021.

28 septiembre, 2021

SESIÓN ORDINARIA 28/09/2021 En el día de ayer, en realización la Sesión Ordinaria del mes de…

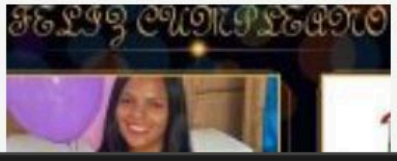

FELICIDADES.

27 septiembre, 2021

Queremos felicitar a la Joven

ASAMBLEA DE CALBIDO ABIERTO

30 septiembre, 2021

Estuvimos realizando la Asamblea de Cabildo Abierto donde se fueron aprobadas…

El Ayuntamiento Continúa los Trabajos de

30 septiembre, 2021

El Ayuntamiento Continúa los Trabajos de Reparación de Aceras y Contenes en la Comunidad d…

Seguimos poniendo las necesidades de nuestro

30 septiembre, 2021

Seguimos poniendo las necesidades de nuestro municipes primero. En esta…

FELICIIDADES

28 septiembre, 2021

Queremos felicitar nuestro Alcalde Miguel Ant. Paulino Rodríguez quien esta de…

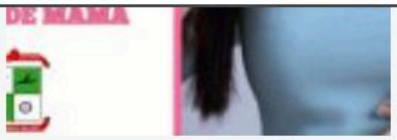

COMUNICADO

1 octubre, 2021

COMUNICADO PEDIMOS DISCULPAS SOBRE LAS FALLAS DE ALGUNOS CAMIONES…

En nuestra Sala de Sesiones fue realizada una

30 septiembre, 2021

En nuestra Sala de Sesiones fue realizada una reunión con los distintos munícipes que en…

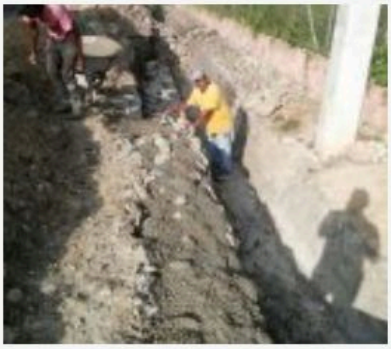

Concluyendo la Re-Construcción de los

30 septiembre, 2021

Concluyendo la Re-Construcción de los Encaches y Programa de Bacheo en la Carretera Princip…

Aceras y Contenes de la Comunidad Monte

30 septiembre, 2021

Ayuntamiento de Licey al Medio Inicia la Construcción de #LiceyAvanza

República **Dominicana**

AYUNTAMIENTO MUNICIPAL
Licey al Medio

Ingresa tu búsqueda

Menú

Noticias

Está aquí: *Inicio* / ***Noticias***

En el día de hoy, se realizó la Sesión Ordinaria del

28 septiembre, 2021

SESIÓN ORDINARIA 28/09/2021 En el día de hoy, se realizó la Sesión Ordinaria del mes de…

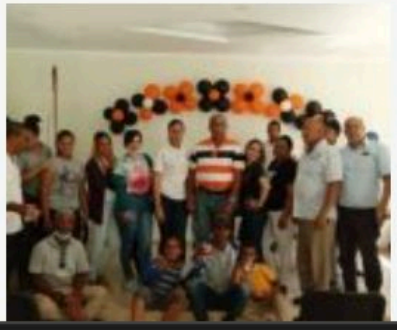

Sorpresa de nuestros Empleados al Alcalde

28 septiembre, 2021

Sorpresa de nuestros Empleados al Alcalde Municipal, Miguel Paulino (Papi) compartiendo e…

República **Dominicana**

AYUNTAMIENTO MUNICIPAL
Licey al Medio

Ingresa tu búsqueda **Menú**

Noticias

Está aquí: *Inicio* / ***Noticias***

Nuestra Señora de las Mercedes.

24 septiembre, 2021

Considerada desde 1844 la "Patrona de la República Dominicana", Nuestra Señora d…

Play de la Comunidad La Chiva.

23 septiembre, 2021

Iniciamos la Construcción del Techado de la Cabina de Transmisión del (FUNDILAM)…

República **Dominicana**

AYUNTAMIENTO MUNICIPAL
Licey al Medio

Ingresa tu búsqueda

Menú

Noticias

Está aquí: *Inicio* / ***Noticias***

el Arreglo de la Carretera Principal de Limonal

20 septiembre, 2021

Hoy en la mañana nuestros trabajadores Iniciaron su jornada laboral con el Arreglo de la…

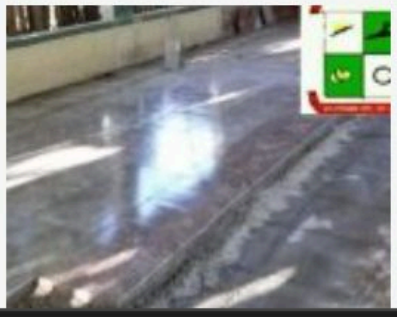

Construcción y Terminación del Club

20 septiembre, 2021

Continuamos Realizando los Trabajos de la Construcción y Terminación del Club Aurora