ABRIL , 2022 VOL. 2

BOLETIN INFORMATIVO

Ayuntamiento de Licey al Medio **Gestion 2020-2024**

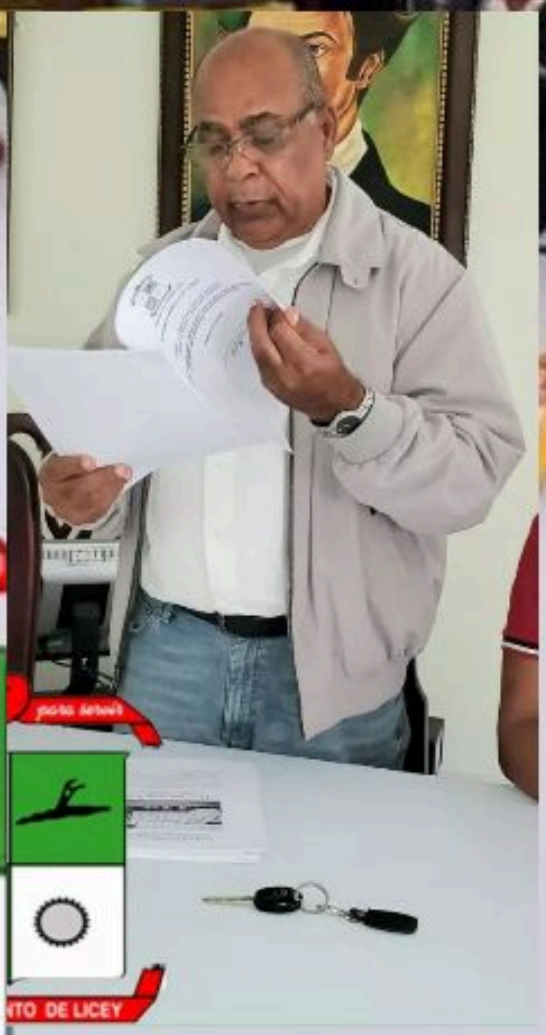

El Proceso de Comparación de Precios para la Adquisición de un nuevo camión recolector para el fortalecimiento de la recolección de residuos.

Wanda McDougal

Ayuntamiento de Licey al Medio se encuentra encaminado e iniciados los Procesos de Comparación de Precios para la Adquisición de un nuevo camión recolector para el fortalecimiento de la recolección de residuos.

Donde fue entregado por el Encargado de Compras y Contrataciones Sr. Geraldo Arias haciendo la entrega de los sobres A y B al Presidente Comité de Compras Alcalde Miguel Paulino (Papi).

Con ellos estuvieron los demás miembros del Comité de Compras la Encargada de la Oficina de Libre Acceso a la Información Sra. Chanil Balcácer, El Asesor Jurídico Lic. Luis Furniel, Encargado de Oficina Municipal Planificación y Programación (OMPP) Lic. Felipe Valentín Jiménez, Tesorero Municipal Alexis Morel, Además contamos con una Representación del Consejo de Regidores a cargo del Regidor Marcos Vásquez y el Secretario del Consejo Jesús Montelin Medrano.

Se realizó la Apertura del sobre A en presencia del Notario Publico el Señor Abel Rodriguez.

¡¡AHORA LE TOCA A LA GENTE DEL CAMINO LOS ARIAS!! ZONA DE LA CHIVA.

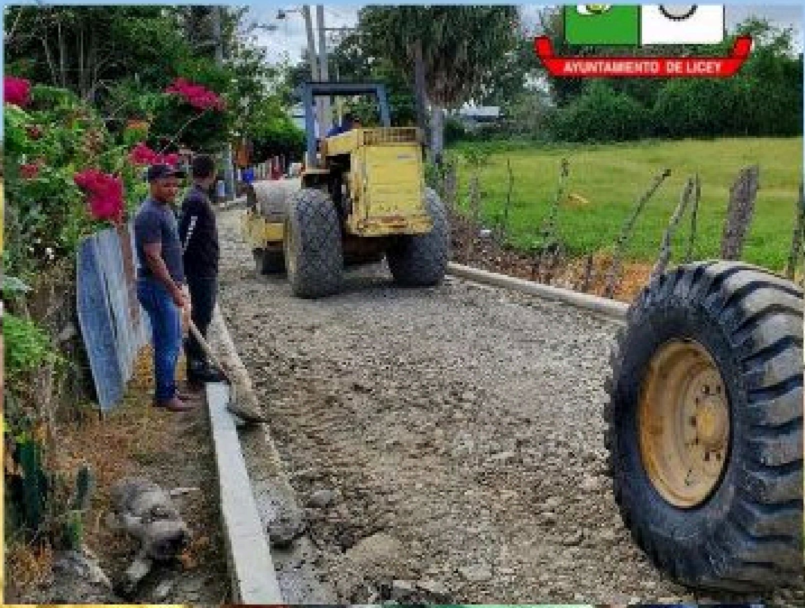

FOTO POR : EDDY TORRES

La Alcaldía del Municipio de Licey al Medio ha iniciado el proceso de imprimación del ya mencionado camino en beneficio de esos comunitarios.
Seguimos, Dando Respuestas a las demandas de todas las comunidades y munícipes de nuestra ciudad.

Newsletters are published by clubs, churches, societies, associations, and businesses – especially companies – to provide information of interest to members, customers or employees. Google's definition of a newsletter is "a bulletin issued periodically to the members of a society, business or organization." A newsletter may be considered grey literature. Newsletters delivered electronically via email (e-newsletters) have gained rapid acceptance for the same reasons email in general has gained popularity over printed correspondence.

AYUNTAMIENTO DE LICEY APLICANDO EL PRESUPUESTO PARTICIPATIVO 2022.

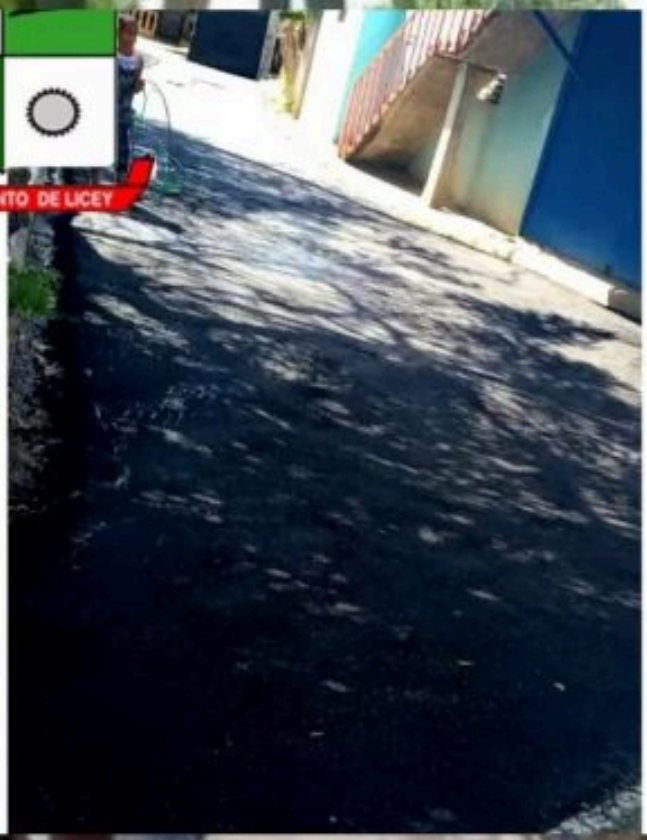

ESTUVIMOS EN LA CHIVA, INTERVINIENDO OTRO CAMINO DE DICHA ZONA. AHORA LES TOCÓ A LOS COMUNITARIOS DEL CALLEJÓN DE MINGA. DESDE HOY EN ADELANTE LA LLAMAREMOS CALLE DE MINGA. SIEMPRE NOS ENCONTRAMOS MEJORANDO LOS ESPACIOS DONDE VIVEN NUESTROS MUNÍCIPES. CONTRIBUÍMOS A MEJOR EL NIVEL DE SU CALIDAD DE VIDA!!

#LICEYAVANZA

AMPLIACIÓN DE NUESTRA CARRETERA PRINCIPAL Y RE-ADECUACIÓN ACERAS Y CONTENES LICEY CENTRO

La Duarte

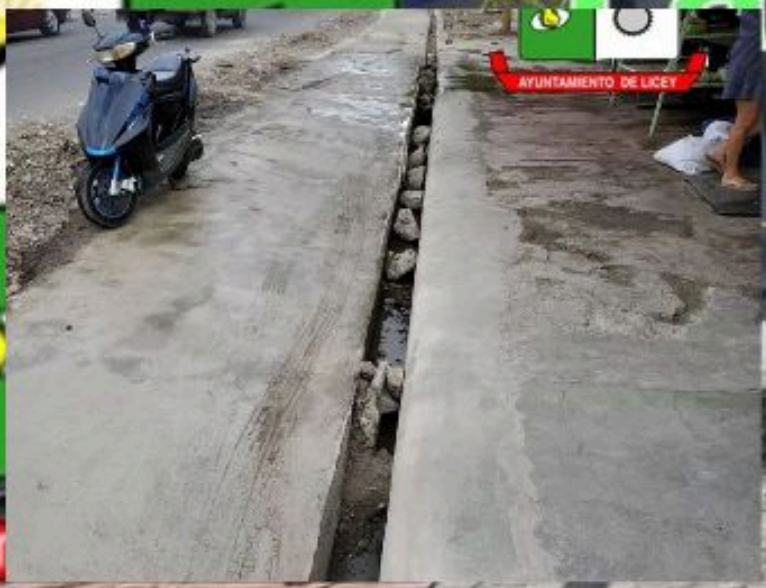

PFOTO POR: EDDY TORREZ

POR: WANDA McDOUGAL

SEGUIMOS ARANDO UN NUEVO HORIZONTE PARA NUESTRO PUEBLO!!
CONTINUAMOS TRABAJANDO ARDUAMENTE EN NUESTRO PROYECTO DE AMPLIACIÓN DE LA CARRETERA DUARTE Y RE-ADECUACIÓN ACERAS Y CONTENES EN EL CENTRO DE LA CIUDAD.
CON LOS PROYECTOS QUE HEMOS IDO REALIZANDO DESDE LA PASADA GESTIÓN 2016-2020, NUESTRA MISIÓN HA SIDO Y SIEMPRE SERÁ CONVERTIR A NUESTRO QUERIDO LICEY AL MEDIO EN UNA CIUDAD MÁS MODERNA, MÁS LIMPIA Y MÁS ORGANIZADA. ◻
LICEYANOS CUIDEMOS NUESTRA CIUDAD, PORQUE LICEY ES DE TODOS... ❤

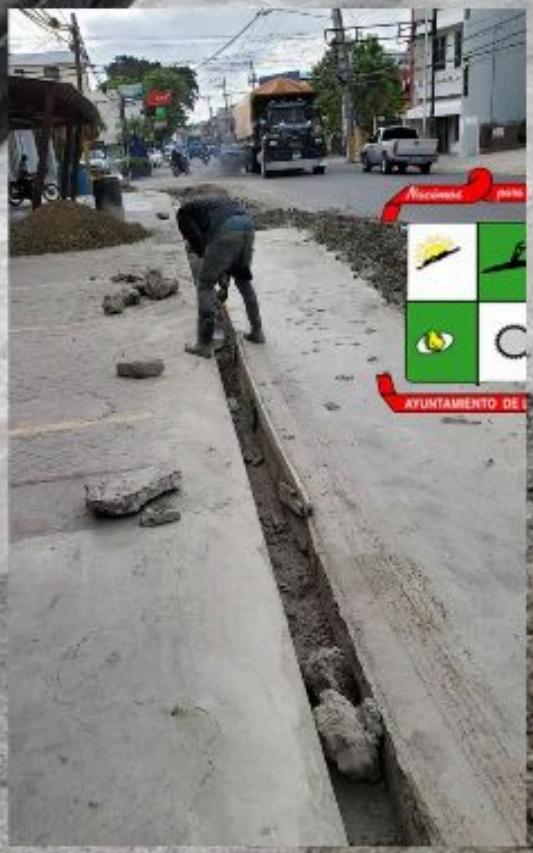

LICEY AL MEDIO

PFOTO POR: EDDY TORREZ

POR: WANDA McDOUGAL

EL MIÉRCOLES 30 DE MARZO, DE ESTE MUNICIPIO EN UNA IMPORTANTE REUNIÓN CON EL CONANI (CONSEJO NACIONAL PARA LA NIÑEZ Y LA ADOLESCENCIA)] LA ING. ANGELA VICENTE, AUXILIAR ADMINISTRATIVA, EL ÁNGELA VICENTE Y EL LIC. JONATHAN FERNÁNDEZ, TRABAJADOR SOCIAL DE LA OFICINA REGIONAL CIBAO NORTE CONANI EN SANTIAGO

ESTA REUNIÓN SE BUSCA CREAR UNA REESTRUCTURACIÓN DEL DIRECTORIO MUNICIPAL Y LA ELECCIÓN DE UNA JUNTA LOCAL DE PROTECCIÓN Y RESTITUCIÓN DE DERECHOS DE LOS NIÑOS, NIÑAS Y ADOLESCENTES

• ..

ENTREGA DE NUEVO TABLERO EN EL PARQUE MUNICIPAL.

FOTO POR: EDDY TORREZ

POR: WANDA McDOUGAL

COMO PARTE DEL COMPROMISO CON EL DEPORTE NUESTRO AYUNTAMIENTO EN CONJUNTO CON EL DEPARTAMENTO DE DEPORTE RECIBE TABLERO, CON SU ARO DONADOS POR EL CLUB BANRESERVAS ZONA NORTE SANTIAGO, SIEMPRE COLABORANDO EN EL BIENESTAR DEL DESARROLLO DE LAS ACTITUDES DEPORTIVA DE CADA JOVEN DEL MUNICIPIO Y EN ESTA OCASIÓN SEMBRAMOS EL GRANITO DE ARENA EN EL PARQUE MUNICIPAL.
ARRIBA LA JUVENTUD LICEYANA.

EL AYUNTAMIENTO DE LICEY AL MEDIO Y EL ALCALDE MUNICIPAL MIGUEL PAULINO (PAPI), CONTINÚAN CON SU APOYO A LOS CLUBES DE NUESTRO MUNICIPIO.

El Club Cultural y Deportivo Juan Pablo Duarte (CJPD) recibió al Club de La Delgada del Municipio de Villa González. Donde hubo 4 divisiones:

• Voleibol Femenino

• Mini-Vóleibol Infantil, Juvenil y Superior

En la misma se destacó la organización del Club Juan Pablo Duarte y su compromiso con la juventud.

Dicha actividad arrancó a las 9:00 AM y culminó a las

ESTUDIANTES DEL COLEGIO JARDÍN INFANTIL MAMINA REALIZARON UNA VISITA A LAS DIFERENTES INSTALACIONES PÚBLICAS DEL MUNICIPIO.

POR:EDDY TORREZ

POR: WANDA McDOUGAL

Estudiantes del Colegio Jardin Infantil Mamina realizaron la mañana del Miércoles 06 de Abril una visita al Cuerpo de Bomberos, El Juzgado de Paz y por último El Ayuntamiento de Licey, siendo en este último recibidos por la Encargada de Redes Sociales y Comunicaciones Wanda McDougal.

Los estudiantes recorrieron en nuestra Alcaldía, El Despacho del Alcalde, Oficina Concejo de Regidores, entre otras oficinas de nuestros Departamentos donde recibieron explicaciones de sus funciones y los servicios brindan a la comunidad.

La actividad fue coordinada por la Dirección del Centro. Agradecerles por la iniciativa de visitar nuestras instalaciones y hacemos un llamado a las demás instituciones educativas a visitarnos con sus estudiantes a conocer nuestros servicios para el Pueblo.

EL AYUNTAMIENTO DE LICEY HA INICIADO TRABAJORE-CONSTRUCCIÓN DE ACERAS - CONTENES Y EL PROGRAMA DE AMPLIACIÓN CARRETERA DUARTE

El Ayuntamiento de Licey ha iniciado en las últimas semanas una Gran Cantidad de Metros para la Re-Construcción de Aceras - Contenes y el Programa de Ampliación Carretera Duarte. Está Ejecutoria del Cabildo forma parte del Programa de Embellecimiento y Remozamiento del Casco Urbano del Municipio. #LiceyAvanza

NUESTRA BRIGADA DE OBRAS MUNICIPALES SE ENCUENTRA TRABAJANDO

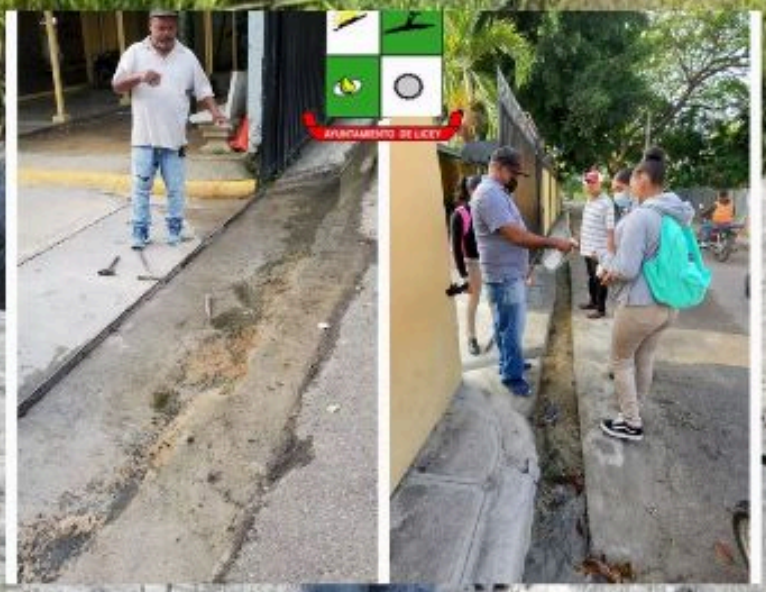

Nuestra Brigada de Obras Municipales se encuentra Trabajando en la Calle Maria Petronila (Zona Escuela Flor de Campo) en la Re-Construcción de Aceras y Contenes.

Estamos comprometidos con llegar a todas las comunidades de nuestra querida ciudad.

Un Ayuntamiento que Trabaja por su pueblo; que progresa!!

#LiceyAvanza

INVITACIÓN:

4 Presentación de la Mesa Principal

aes Lic. Valentín Jiméne

5 Pa nte de la Honorable

ala C osé Durán

6 Rendición de Cuentas

c. Miguel Antonio Paulino Rodríguez:

calde Municipal

7 Cierre de la Actividad

te. De la Sala Capitular Jos

8 Himno Nacional Domin

LA ALCALDÍA MONICIPAL DEL LICEY AL MEDIO TIENEN EL HONOR DE INVITARLES AL ACTO DE LA RENDICIÓN DE CUENTAS DEL ALCALDE MUNICIPAL, MIGUEL PAULINO (PAPI), CORRESPONDIENTE AL AÑO 2021-2022.

- SÁBADO 23 DE ABRIL 2022
- 9:00 DE LA MAÑANA
- SALÓN DE SESIONES DEL AYUNTAMIENTO MUNICIPAL

¡TE ESPERAMOS! #LICEYAVANZA

PROGRAMACIÓN

niento de la Bandera Nacional y Munic

ario: 8:00 AM

ponsables: Luis Tomás Fernández
Cuerpo de Bomberos
Policía Municipal

o de Acto Formal de Rendición de Cuer

Apertura e inicio del Acto
Valentín Jiménez

Himno Nacional Dominicano
ntrol del sonido)

Bendición del Acto a Cargo del Párroc
nicipal, Diácono Ignacio Taveras.

AYUNTAMIENTO DE LICEY

SEGUIMOS DESARROLLANDO NUESTRO PROGRAMA DE CONSTRUCCIÓN DE ACERAS Y CONTENES EN TODO EL MUNICIPIO.

SEGUIMOS DESARROLLANDO NUESTRO PROGRAMA DE CONSTRUCCIÓN DE ACERAS Y CONTENES EN TODO EL MUNICIPIO.

NUESTRO EQUIPO SE ENCONTRÓ TRABAJANDO EN LA URBANIZACIÓN LA FINETA Y LA TRINITARIA.

NUESTRO MUNICIPIO AVANZA...

TRABAJANDO PARA LOGRAR UN MUNICIPIO MÁS SOSTENIBLE EN EL TIEMPO Y ESPACIO.

AYUNTAMIENTO DE LICEY

CADA DÍA ESTAMOS TRATANDO DE SERVIRLE AL MUNICIPIO.

CONTINUAMOS CON EL CONCURRIDO PROGRAMA DE ALAMBRADO E ILUMINACIÓN EN DISTINTOS SECTORES Y COMUNIDADES, ENTRE ELLOS SE DESTACA EL SECTOR MONTE ADENTRO ARRIBA.

LOS MUNÍCIPES DE ESTE SECTOR QUEDARON ILUMINADOS Y SEGUIMOS POR MÁS.

NUESTRO ALCALDE MIGUEL PAULINO (PAPI), SE ENCUENTRA TRABAJANDO EN ESTAS JORNADAS CON LAS JUNTAS DE VECINOS DE ESA ÁREA Y SUS REPRESENTANTES, PARA ASÍ LOGRAR QUE LA COLOCACIÓN DE LÁMPARAS, CABLES, ETC., QUEDEN TOTALMENTE EXACTO DONDE LO REQUIERE LA COMUNIDAD.

SOMOS UNA ALCALDÍA COMPROMETIDA CON EL ILUMINADO DE NUESTRO MUNICIPIO.

UNA GESTIÓN ACTIVA Y TRANSPARENTE DETRÁS DE UN CAMBIO. AGRADECEMOS EL APOYO Y LOS GESTOS DE AGRADECIMIENTO, SATISFACCIÓN Y BENDICIONES QUE RECIBIMOS A NUESTRO PASO POR LOS DIFERENTES SECTORES.

ESTAMOS PARA SERVIRLES, USTEDES SON NUESTRA PRIORIDAD Y COMPROMISO. LLEGÓ TU HORA LICEY!!

AYUNTAMIENTO DE LICEY

RENDICIÓN DE CUENTAS,PERÍODO 2021-2022

En el Sábado 23 de Abril del Presente Año (2022) en el Salón de Actos de nuestras instalaciones, la Rendición de Cuentas correspondiente al segundo año de gestión del Alcalde Miguel Paulino (Papi).

En está actividad se contó con la presencia del honorable Concejo de Regidores y con una amplia representación de Autoridades, Instituciones, Personalidades, Prensa, Empresarios, entre otros.

El Alcalde Paulino destacó dentro de sus logros durante este tiempo de gestión, destacó el enfoque que ha mantenido de dar el fiel cumplimiento a todas las disposiciones de los organismos que regulan la municipalidad en el país, al igual que durante sus dos años de gestión de manera organizada.

En otra parte rindió cuentas el Ex-Presidente de la Sala Capitular, José Durán (Joselito) mencionando todas las actividades que realizó el Consejo de Regidores en sus gestiones, entre ellas: Declarar a distintas Personalidades del municipio en Hijos Meritorios, Distinguidos y Adoptivos.

La nueva directiva del Consejo de Regidores se presenta de la siguiente manera:

Presidente: Marcos Vásquez (PLD)

Vice-Presidente: Miguelo Rojas (PLD)

Vocal: Joselito Durán (PLD)

#LicejAvanza