18:36 65 %

Noticias : Ayunta...
mientoliceyalmedio.gob.do

República **Dominicana**

AYUNTAMIENTO
MUNICIPAL
Licey al Medio

Ingresa tu búsqueda **Menú**

Noticias

Está aquí: *Inicio* / ***Noticias***

04 DE FEBRERO DÍA MUNDIAL CONTRA EL

4 febrero, 2022

La Organización Mundial de la Salud, el Centro Internacional de Investigaciones sobre el Cáncer…

Celebra en nuestro país el Día Nacional de la

31 enero, 2022

El 31 de enero de cada año se celebra en nuestro país el Día Nacional de la Juventud, en

13 febrero, 2022

El 13 de febrero se Celebra el Día Internacional o Día Mundial de la Radio, una efeméride oficial…

FELICIDADES

13 febrero, 2022

El Ayuntamiento Quiere Felicitar en su día de Cumpleaños a nuestra Auxiliar de Tesorería,…

Iniciando los Trabajos de Adecuación y Construcción

10 febrero, 2022

La Alcaldía de Licey al Medio Se Encuentra Iniciando los Trabajos de Adecuación y Construcción d…

¡Podemos decir con total seguridad, que hoy en día

7 febrero, 2022

¡Podemos decir con total seguridad, que hoy en día nuestras Calles, Aceras, Conten…

AYUNTAMIENTO MUNICIPAL DE LICEY
GESTIÓN: 2020-2024

CAMBIO DE PERFIL DE FACEBOOK

4 febrero, 2022

27 febrero, 2022

Cada mes de febrero nosotros los Liceyanos nos damos cita en realizar un desfile cívico para…

HOMENAJE NUESTRA INDEPENDENCIA.

26 febrero, 2022

En el Pasado 24 de Febrero del Presente Año (2022) La Escuela Flor del Campo , Blanca Mascar…

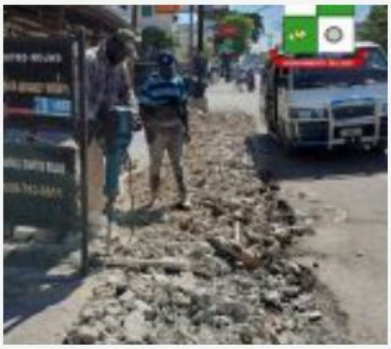

TRABAJANDO

15 febrero, 2022

El Ayuntamiento de Licey continúa con los Trabajos de Re-Construcción de Aceras –…

FELIZ DÍA DEL AMOR Y LA AMISTAD

14 febrero, 2022

El Día de San Valentín o simplemente San Valentín es una festividad de origen cristiano q…

DÍA INTERNACIONAL DE LA RADIO

13 febrero, 2022

El 13 de febrero se Celebra el Día Internacional o Día Mundial de la Radio, una efeméride oficial…

18:36 65 %

Noticias : Ayunta...
mientoliceyalmedio.gob.do

República **Dominicana**

AYUNTAMIENTO
MUNICIPAL
Licey al Medio

Ingresa tu búsqueda **Menú**

Noticias

Está aquí: *Inicio* / ***Noticias***

178 ANIVERSARIO 27 DE FEBRERO DÍA

27 febrero, 2022

La Guerra de la Independencia Dominicana fue el proceso histórico que inició con la…

Nuestra República Dominicana es una nación

27 febrero, 2022

Cada mes de febrero nosotros los Liceyanos nos damos cita en realizar un desfile cívico para…

Etapas Finales en la Construcción de la Cancha

27 febrero, 2022

Así trabaja El Ayuntamiento de Licey en las Etapas Finales en la Construcción de la Cancha de…

Operativo de Construcción y Reparación de Aceras y

27 febrero, 2022

El Ayuntamiento Municipal sigue con su Operativo de Construcción y Reparación de Aceras y…

« Anterior | 1 | 2 | 3 | 4 | … | 88 | Siguiente »

LINEA 311
DOMINICANA.GOB.DO Portal Oficial del Estado Dominicano
911 TODOS LOS SERVICIOS DE EMERGENCIA EN UN SOLO NÚMERO
SERVICIOS EN LÍNEA
Observatorio Nacional de la Calidad de los Servicios Públicos
SISMAP MUNICIPAL